CONTRA-INFOS

Butlletí Setmanal de Contra-Informació

Número 365. **Setmana del 22 al 28 de juny de 2005**

L'ampliació prevista del port de Barcelona destruirà una llacuna del Delta del Llobregat. L'entitat ecologista DEPANA exigeix que es torni a fer un estudi d'impacte ambiental. Recordem que aquesta ampliació compta amb el suport d'ICV, que s'autoproclamen els «ecologistes de debò».

LLUITES D'ARREU

LES «JUNTAS DE BUEN GOBIERNO» PASSEN A LA CLANDESTINITAT

L'EZLN declara l'Alerta Roja a tot el territori rebel

INCERTESES I DUBTES MARQUEN ELS PRIMERS DIES DESPRÉS DEL COMUNICAT

CHIAPAS.- «Al poble de Mèxic, als pobles del món. Germans i germanes: a partir d'avui, l'Exèrcit Zapatista d'Alliberament Nacional ha decretat, en tot el territori rebel, una alerta roja general. Sobre la base d'això comuniquem: Primer.- que en aquests moments s'està realitzant el tancament dels "caracoles" i les oficines de les "juntas de buen gobierno" que es troben en les comunitats zapatistes d'Oventik, La Realidad, La Garrucha, Morelia i Roberto Barrios, així com totes les seus de les autoritats dels diferents municipis autònoms rebels zapatistes. Segon.- que també s'està procedint a l'evacuació dels membres de les diferents "juntas de buen gobierno" i de les autoritats autònomes, per posar-les a resguard. Ara i per un temps indefinit realitzaran la seva labor en forma clandestina i transhumant. Tant els projectes com el govern autònom continuaran treballant, encara que en condicions diferents a les que hi ha hagut fins ara. Tercer.- que en els diferents "caracoles" es mantindran els serveis bàsics de salut comunitària. Al capdavant d'aquests hi ha civils, a qui el CCRI-CG de l'EZLN desvincula de qualsevol de les seves accions futures i per a qui exigim tracte de població civil i respecte a la seva vida, llibertat i béns per part de les forces governamentals. Quart.- que han estat cridats a files tots els elements del nostre EZLN que es trobaven fent labor social a les comunitats zapatistes i que han estat aquarterades les nostres tropes regulars. De la mateixa manera, s'han suspès per un temps indefinit totes les transmissions de Ràdio Insurgente, "La voz de los sin voz", en freqüència modulada i en ona curta. Cinquè.- que, de manera simultània a la publicació d'aquest comunicat, s'està exhortant a les societats civils nacionals i internacionals que es troben en treballs de campaments de pau i en projectes en comunitats, perquè abandonin el territori rebel o, si és la seva decisió lliure i voluntària, que romanguin per compte propi i assumint el risc, concentrats en els "caracoles". En el cas de menors d'edat, la sortida és obligatòria. Sisè.- que l'EZLN anuncia el tancament del Centre d'Informació Zapatista (CIZ) agraint a les societats civils que hi han participat, des de la seva formació fins al dia d'avui. El CCRJ-CG desvincula formalment a aquelles persones de qualsevol responsabilitat en les accions futures de l'EZLN. Setè.- que l'EZLN desvincula a totes aquelles persones i organitzacions civils, polítiques, culturals, ciutadanes, no governamentals, comitès de solidaritat i grups de suports que s'han apropat a ell des de 1994, de qualsevol de les nostres accions futures. Agraïm a tots i totes aquelles qui, amb sinceritat i honestedat, en aquests gairebé 12 anys han donat suport a la lluita civil i pacífica dels indígenes zapatistes pel reconeixement constitucional dels drets i la cultura índigenes. Democràcia! Llibertat! Justícia! Des de les Muntanyes del Sud-est Mexicà. Pel Comíte Clandestí Revolucionari Indígena - Comandància General de l'Exèrcit Zapatista d'Alliberament Nacional. Subcomandant Insurgent Marcos. Mèxic, 19 de juny, en el mes sisè de l'any 2005.» El dimarts 21, l'enllaç web del FZLN (www.fzln.org.mx) va experimentar problemes tècnics que van causar la seva desaparició a internet. Demanen que qui vulgui se subscrigui a la seva llista de distribució per continuar en contacte evitant qualsevol tipus d'interrupcions. Es pot accedir al web a través de l'enllaç http://216.118.105.-18/.CRI-CG

EZLN + FZLN + Contra-Infos 21/6/05

«Defensem l'okupació, estenem les resistències»

BARCELONA/SANTS.- Sota el lema 'Defensem l'okupació extenem les resistències', aquest dissabte 18 de Juny, l'Assemblea d'Okupes de Barcelona va realitzar, al Parc de l'espanya industrial, una trobada dels diferents C.S.O. i vivendes okupades tant de la ciutat com dels voltants, on també hi van tenir cabuda els ateneus populars, casals o altres col·lectius, com el zapatista. Durant tot el dia es van poder consultar les exposions fotogràfiques i la informació que oferien les paradetes. Es van realitzar diferents activitats com xerrades i debats, passis de video i es va plantar un hort biològic al mig de la gespa del parc; que per cert va ser arrasat diumenge al matí per treballadors de Parcs i Jardins sota les ordres de tres agents de la guàrdia rrbana, argumentant 'que allò era il.legal'. La trobada va acabar amb un gran concert on els beneficis es destinaran a l'autogestió de les activitats i despeses de l'Assemblea d'Okupes.

Contra-Infos 21/6/05

CENTRES SOCIALS I OKUPACIÓ

L'antic teatre Euterpe de Sabadell convertit en un nou espai autogestionat

VUIT ANYS D'ABANDÓ ACABEN AMB LA RECUPERACIÓ D'UNA DE LES JOIES ARQUITECTÒNIQUES DE LA CIUTAT

SABADELL/VALLÈS OCCIDENTAL.- El correbars convocat la nit del passat divendres 17, va acabar amb l'okupació de l'antic cinema Euterpe. El vast edifici i l'immoble annexe també okupat, es trobaven en un estat de degradació important, després de 8 anys d'abandó per part dels seus propietaris, la família Tort. Les tasques de neteja van començar immediatament, alhora que també s'obria al públic el nou CSA L'Euterpe. Les escales de l'entrada de l'antic teatre convertit posteriorment en cinema, es van tornar a veure plenes de gent durant el cap de setmana que s'apropava a contemplar i visitar l'edifici. Més de 1.000 persones van recórrer les instal·lacions del cinema (les diferents sales, pisos, el galliner, la cambra de projecció i un ampli escenari), que encara conserven el seu aspecte original. El CSA L'Euterpe té una característica especial que és la grandària dels espais, que permetrà desenvolupar tot un seguit d'activitats que tornaran a donar vida a un espai autogestionat, després del desaparegut CSA Can Barba. Les assemblees se celebraran regularment els dilluns a les 21h i s'obren a totes aquelles persones que tinguin ganes de gestionar, participar i solidaritzar-se amb l'espai. Alhora, la família Tort ja ha interposat una denúncia i, curiosament, ha afirmat que pensava presentar just al juliol, un projecte a l'Ajuntament per tal de rehabilitar l'espai.

CSA L'Euterpe + Contra-Infos 21/6/05

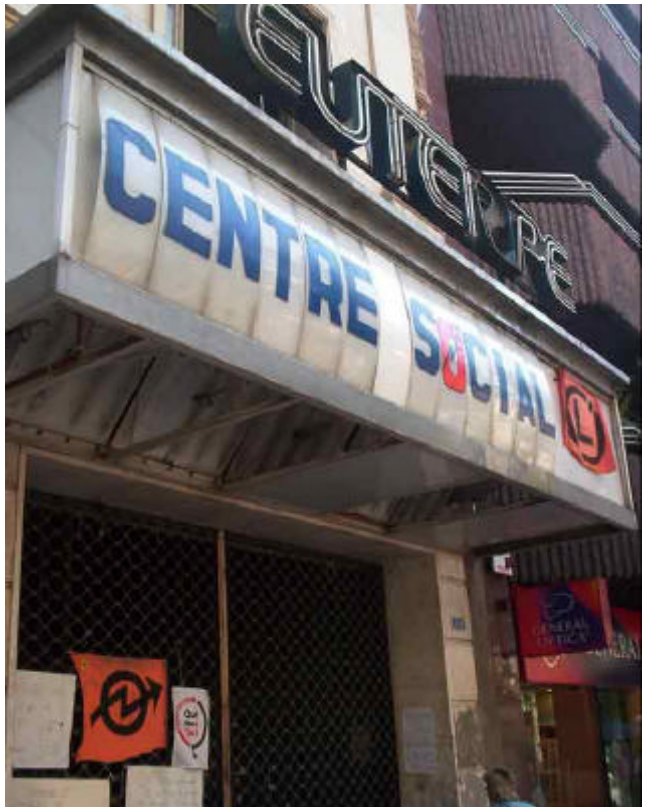

Façana del nou CSA L'Euterpe de Sabadell.

Manifestació contra el judici del Laboratorio 03

MADRID.- Centenars de persones es van manifestar el passat 18 de juny per defensar l'autogestió i reclamar la despenalització de l'okupació. Alhora també s'exigia l'absolució de les 16 persones encausades per l'okupació del Laboratorio 03, que seran jutjades el proper 8 de juliol. Contra-Infos 21/6/05

BUTLLETÍ SETMANAL
CONTRA-INFOS
tel: 93.345.52.04
CORREU ELECTRÒNIC:
«zitzania@sindominio.net»

IMPUNITAT POLICIAL

LA POLICIA MUNICIPAL DEFENSA QUE ÉS UN SUÏCIDI

Un veí de Sabadell mor en estranyes circumstàncies

Sabadell / Vallès Occidental.- «El passat dissabte 18 de juny la policia municipal informava a la família de Juanma Alfaro que havia estat trobat el cos del noi. La cronologia que segueix a continuació explica els fets anteriors i posteriors, que posen en dubte la versió policial dels fets, segons la qual el jove va suïcidar-se. El dia anterior, divendres 17, a les 23h, la seva dona el troba a faltar i avisa la família: el seu pare es persona a la policia municipal, a la policia nacional i l'hospital del Parc Taulí. Tot i que la furgoneta es troba a les dependències de la policia municipal i veïns i companys d'en Juanma afirmen haver vist com tres patrulles perseguien la furgoneta del noi, ningú sap res. A les 00:00 hores agafen un taxi i senten per l'emissora que s'ha trobat un cos al barranc de St.Julià. Van al lloc dels fets i la policia municipal no els permet passar i afirmen que no és qui busquen. A les 11:00 hores del matí de dissabte són informats que en Juanma és mort al tanatori. El fet que qui trobés el cadàver fos un agent de paisà de la policia municipal que feia "footing" o que s'hagi modificat l'escenari de la mort són fets més que evidents que la policia intenta amagar alguna cosa. La hipòtesi del suïcidi, a més, no té cap consistència perquè el noi havia fet plans per la nit, esperava un fill en un mes, venia d'una plàcida jornada de pesca amb els amics que afirmen haver-lo vist perfectament, etc. Notícies d'última hora apunten que la família ha rebut pressions per tal que cessin en la denúncia, tot i que una jutgessa de Sabadell ha ordenat una segona autòpsia. Per totes aquestes irregularitats, el col·lectiu de familiars i amics exigim que s'aclareixin els fets que envolten la mort del nostre company.» Per altra banda, s'ha convocat una concentració de suport a la família, el dimarts 21 a les 8 del vespre davant l'Ajuntament.

Familiars i amics de Juanma Alfaro

21 / 06 / 05

PRESONS CENTRES D'EXTERMINI

Noves morts als centres d'extermini de l'estat

MADRID.- En la compareixença davant la comissió d'interior del Congrés dels Diputats el passat 14 de juny, la directora general de Instituciones Penitenciarias, Mercedes Gallizo, va comentar algunes xifres, de les que destaquem les morts a presons durant el 2004. Cal dir que aquestes xifres són referides a les diferents presons de l'Estat espanyol, sense comptar amb les que hi ha a Catalunya, que en van ser 57. La Sra. Gallizo reconeixia, en la seva compareixença, la mort de 180 persones dins les presons, de les que destacava la xifra de 40 persones mortes per suïcidi: el nombre més alt dels darrers anys. Durant aquest any 2005 la Sra Gallizo comentava que ja s'han produït 91 morts, 18 de les quals han estat suïcidis.

Apart d'aquestes xifres aportades cal fer esment de dues morts, que possiblement no va comptabilitzar la Sra. Gallizo davant la comissió d'interior del congrés:

La primera es va produir el mateix dia de l'acte al centre d'extermini de Nanclares de la Oca (el mateix que la setmana passada informàvem de la denúncia per part d'almenys dues dones preses; el quart suïcidi que es produeix en aquesta presó en els últims 6 mesos), quan un home de 41 anys es va penjar amb un llençol.

La segona va ser el passat dia 16 de juny quan J.L.M.L. va morir asfixiat després d'intentar cremar el matalàs de la seva cel·la al centre d'extermini de Villanubla (Valladolid). Diem intentar per que el material del que estan confeccionats els matalassos és ignífug: no provoca flames però sí una gran fumarada, que li va provocar la mort. En les estadístiques oficials contabilitzaran aquesta mort com una causa natural.

Contra Infos 20 / 06 / 05

Presentació de la Coordinadora contra la tortura

BARCELONA.- El passat dilluns 20 de juny es va fer la presentació de la Coordinadora contra la Tortura amb la presència dels diferents col·lectius que la componen. Al Principat, fins ara, s'hi han sumat l'Observatori del Sistema Penal de la Universitat de Barcelona, l'Associació Catalana pels Drets Humans, Comissió de Defensa del Col·legi d'Advocats de Barcelona, l'Associació Memòria Contra la Tortura, Acció dels Cristians per l'Abolició de la Tortura, Alerta Solidària i les Coordinadores Antirepressives de Gràcia i Sants.

En la presentació de la coordinadora es va fer públic l'informe sobre tortures de l'any 2004, que documenta com, tot i les reiterades denúncies, tant de persones represaliades com d'organismes internacionals, associacions humanitàries o col·legis professionals, no s'ha pogut erradicar aquesta pràctica aberrant. És més, sembla que dia a dia es consolida. Des de 1977, als Països Catalans es poden comptabilitzar més de 250 detencions sota la llei antiterrorista; totes les denúncies s'han arxivat.

Contra Infos 21 / 06 / 05

Llei penal juvenil i presons de menors: repressió i tortura dedicada a l@s nan@s

PRINCIPAT.- «A partir de les últimes fugides de nens reclosos en els Centres Tancats de Justícia Juvenil (presons de menors) L'Alzina i El Segre a Catalunya, els mitjans de manipulació de masses generen l'"alarma social" tractant el tema sota la doctrina de la "seguretat ciutadana". Aquesta vegada el que posa en perill el monstre omnipresent i omnipotent de la seguretat és la incapacitat de les autoritats per a contenir a l@s 'nan@s dolentes' dins el silenci de les cel·les blindades i els medicament psiquiàtrics. Tots els partits polítics es passen la pilota i intenten treure profit de la situació. Els mitjans parlen de la saturació dels Centres sense qüestionar les causes que l'han provocat i sense qüestionar tampoc el model de (in)justícia juvenil basat en la Llei Orgànica Reguladora de la Responsabilitat Penal dels Menors 5 / 2000 i el seu Reglament de recent aprovació. L'únic punt de discussió sobre la nova normativa és l'extensió de la majoria d'edat penal dels 16 als 18 anys i l'adequació dels Centres per a aquest canvi. Com respostes institucionals enfront dels últims incidents es proposa l'augment de seguretat dinàmica (personal i forces de seguretat) i de seguretat estàtica (càmeres de videovigiància, implantació de mecanismes de tecnologia més avançada, etc.), l'obertura de més places en els Centres, l'obertura de noves presons, modificacions legals per a adequar els Centres de Justícia Juvenil a les "diferents tipologies" dels menors i als delictes pels quals se'ls hagi internat.

Per tot això, volem fer-nos sentir al carrer i trencar amb l'única versió que d'aquests fets fan polítics i periodistes. Us convidem a tothom a participar al cercavil·la convocat pel proper dijous 30 de juny a la plaça de l'Àngel (sortida metro Jaume I) a les 7 de la tarda. Contra el maltractament institucional dels i les nanes, solidaritat activa i suport mutu!»

Col·lectiu Xinorris 21 / 06 / 05

REPRESSIÓ A L'ANARQUISME ITALIÀ

Acció solidària a Barcelona pels fets d'Itàlia

BARCELONA.- Una delegació italiana de la província de Treviso que estava promocionant a la ciutat de Barcelona els seus productes típics, va celebrar dilluns a la nit un sopar de gala a la Casa Batllo, on hi assistien el Conseller d'Indústria i Treball de Catalunya Josep Rañé Blasco, el cònsul italià a Barcelona Franco Giordano, el president de la 'Comissine Esteri' del Senat italià Gustavo Selva i l'assessor provincial d'Agricultura italià Mario Piovesan. Mentre realitzaven l'aperitiu a la terrassa, un grup de persones va llançar alguns petars als assistents i va estendre una pancarta davant l'edifici on es podia llegir: 'Menú italiano' seguida d'una sèrie d'ingredients com 'detencions i tortures'. També es van realitzar algunes pintades als voltans.

Contra-Infos 21 / 6 / 05

VEINAT EN CONTRA DE L'ESPECULACIÓ

Dos «executius» s'encadenen a la seu de la constructora del Pla Caufec

BARCELONA.- «El divendres 17 de juny, dos membres del "Consell d'Administració de Keufet?" es van encadenar a la seu de la immobiliària Sacresa a l'Illa Diagonal per denunciar el paper de la promotora que pretén edificar a la muntanya de Sant Pere Màrtir (Esplugues de Llobregat). 14 anys després de la primera presentació del pla Caufec a l'ajuntament d'Esplugues, l'oposició veïnal continua rebutjant el projecte amb una nova acció de desobediència amb altres executius més enfilats a fanals, cabines telefòniques i al pont senyalitzador de la Diagonal. Un centenar de persones més, algunes també d'estètica "executiva agressiva" van solidaritzar-se amb l'acció. A les 20h va acabar l'acte de rebuig a aquest projecte que hipoteca el futur d'Esplugues tot cimentant una part important de Collserola. Cap identificació ni detenció van rematar una jornada divertida i reivindicativa poc abans de que el Tribunal Superior de Justícia de Catalunya comenci a redactar la sentència del contenciós contra el pla Caufec interposat el juny de 2001.» Per altra banda, la plataforma contra el Pla Caufec alerta que l'agost és una bona època per iniciar obres i convida a totes aquelles persones interessades, a participar de les seves accions. Més info a: www.noalplacaufec.net.

No al Pla Caufec + Contra-Infos

21 / 6 / 05

REPRESSIÓ AL POBLE VASC

La Universitat Carlos III obliga a l'advocada i professora Carmen Lamarca a deixar de defensar el cas d'Egunkaria

MADRID.- La universitat de Madrid Carlos III, el rector de la qual és l'Alt Comissionat de les Víctimes del Terrorisme Gregorio Peces Barba, ha obligat a la professora i advocada Carmen Lamarca ha deixar la defensa del cas Egunkaria. Lamarca ha estat l'advocada del processat Joanmari Torrealdai, i els imputats Mikel Arrizabalaga, Xabier Legarra, i Joxemari Sors, fins que li han obligat a deixar el cas. Seguint la normativa de la universitat, Lamarca va sol·licitar el permís a l'Oficina Jurídica el 2003 per a realitzar treballs de defensa en el cas Egunkaria, i com ha estat habitual, li van concedir l'esmentat permís. Encara que tots els professors de Carlos III treballen amb dedicació exclusiva, els de la Facultat de Dret tenen la possibilitat de treballar en alguns casos pràctics, sempre amb el consentiment de la universitat. Fins a ara, els límits s'establien en el nombre de casos i en els diners facturats en els mateix, però mai en el contingut.

La decisió va venir després que el Govern Espanyol nomenés al rector Gregorio Peces Barba Alt Comissionat de les Víctimes: L'Oficina Jurídica de Carlos III ha argumentat que defensar a "imputats en delictes amb objectius terroristes" pot ser perjudicial per als "interessos de la Universitat".

Plataforma per Egunkaria 21 / 06 / 05

TOT I RECONÈIXER QUE NO PERTANYEN A UNA ORGANITZACIÓ TERRORISTA

Condemna a 24 membres de Jarrai-Haika-Segui

MADRID.- El dilluns 20 de juny l'Audiència Nacional va fer pública la sentència del sumari 18 / 98 que imputava els delictes d'organització terrorista als col·lectius juvenils de l'esquerra abertzale. Tot i reconèixer que no se'ls pot imputar el delicte de terrorisme, ja que "les seves actuacions mai s'enmarcaven en la utilització d'armes", condemna a 24 joves a dos anys i mig i tres anys i mig de presó, mentre que absol 4 joves més. A més, ordena la dissolució de Jarrai-Haika-Segui per "associació il·lícita". Els joves no ingressaran a la presó, ja que van exhaurir el període màxim de "presó preventiva" (4 anys) i la sentència ha estat menor que el període que van ser empresonats.

Contra-Infos 21 / 06 / 05

ANTICAPITALISME

Convertim el G8 en història

EDIMBURG / ESCÒCIA.- De l'1 al 7 de juliol s'han organitzat múltiples events a Escòcia per rebre com cal al G8 en la seva trobada anual. «Ells són G8, nosaltres som milions. (...) Davant de la pobresa volem accions, no paraules, i acabar amb la fam no és possible sense acabar amb la guerra. Per aquests motius i molts més, els responsables del G8 no es reuniran en l'atmosfera tranquil·la que han volgut triar. De fet les activitats de protesta a Escòcia ja han començat i al juliol s'esperen les protestes més grans de la història d'aquest país! Llocs com Edimburg, Glasgow i Gleneagles es convertiran en els escenaris de manifestacions, accions, debats i bloquejos que ompliran el cel escocès de crits, música, idees i colors. El calendari és el següent: 2 de Juliol- Manifestació massiva a Edimburg 'Convertim la pobresa en història'- 3 de Juliol - Contracimera a Edimburg 'Idees per canviar el món' - 4 de Juliol- Bloqueig a la base nuclear de Faslane - 5 de Juliol- Protesta contra el centre de detenció de Dungavel 'Obrim les fronteres, tanquem Dungavel. Cap persona és il·legal' - 6 de Juliol- Marxa fins a les portes de l'hotel Gleneagles on es reuneix el G8.». La Xarxa de Mobilització Global anima a totes aquelles persones que vulguin a afegir-se al viatge cap allà.

Més informació a: www.xarxaglobal.net.

XMG + Contra-Infos 21 / 6 / 05

Més acusacions contra manifestants del G8-2001 a Gènova

190 AVISOS EN TERMES D'INVESTIGACIÓ I 50 NOVES ACUSACIONS PER DELICTES DE 'DEVASTACIÓ I SAQUEIG'

GÈNOVA / ITALIA.- En una clara elecció política, la fiscalía genovesa ha decidit 'blindar' els procediments judicials contra els manifestants del 2001: els fiscals Anna Canepa i Andrea Canciani, son els responsables de que les 190 investigacions per fets relacionats amb les manifestacions vagin finalment a judici i de que uns altres 50 manifestants siguin procesats per devastació i saqueig. Mentrestant, les denúncies per agresió i violència contra agents de la PS (policía nacional italiana), carabiners i dirigents responsables, descansen entre les actes de la fiscalía. Durant un llarg any d'audiències del procés contra els primers 25 manifestants acusats per devastació i saqueig, no li han faltat ocasions a la fiscalia per obrir investigacions i arribar així al que realment va succeir als carrers de Gènova aquells dies. L'us, per part de la policia, de barres de metall i de gas prohibit per les convencions internacionals o la reticència i les mentides d'alguns testimonis fonamentals sobre l'homicidi de Carlo Giuliani son fets més que rellevants pe reobrir, si volguessin, aquestes investigacions.

Contra-Infos 21 / 6 / 05

Rebuig popular al nou «Corte Inglés» de Can Dragó

Nou Barris / Barcelona.- Nou Barris i Sant Andreu mostraren el passat divendres 17 la seva indignació per l'obertura del Corte Ingles de Can Dragó, construït en terrenys destinats a equipaments públics. Al matí, un grup d'unes 20 persones entraren dins del centre comercial amb màscares inexpressives i pancartes denunciant l'especulació a la zona. Després de ser desallotjats a cops i empentes per un exèrcit de guardes de seguretat, van estar prop d'una hora concentrats a les portes, repartint octavetes i recordant que el Corte Inglés especula, explota i participa de la maquinària bèl·lica que està arrassant Irac i molts altres llocs. I per si no els havia quedat clar... A la tarda, es va fer un cercavila per Nou Barris fins a les portes del Corte Inglés, on es va veure envoltat de policia uniformada i de paisà. La presència policial no els va impedir denunciar la salvatge especulació que ha sofert la zona dels antics terrenys de la Renfe-Meridiana (hotel, centre d'oci i ara Corte Inglés). Els veïns i veïnes de Nou Barris van denunciar que s'ha construït dues plantes il·legalment i que s'ha robat més terrenys públics per fer els accesos. També van recordar la complicitat dels polítics, especialment algun de Nou Barris que s'atrevia a qualificar el Corte Inglés com a equipament públic. Contra-Infos 21 / 6 / 05

LLUITES LABORALS

Concentració davant l'Ajuntament de Barcelona contra la Privatització del Verd de la Ciutat

CIUTAT VELLA / BARCELONA.- Més de 500 treballadors i treballadores de l'Institut Municipal de Parcs i Jardins es van manifestar el 17 de juny, després de la aprovació en l'Assemblea General de Traballadors i treballadors, del Calendari de Mobilitzacions (vagues els dies 30 de juny i 15 de juliol), des de la Rambla Santa Mònica fins a la porta de l'Ajuntament de Barcelona. Els motius de la manifestació i la concentració han estat el rebuig dels treballadors i treballadores de l'Institut Municipal de Parcs i Jardins al canvi del sistema de gestió d'Organisme Autònom a Entitat Pública Empresarial que l'Ajuntament de Barcelona té previst aprovar en el proper Ple Municipal del mes de juliol.

Mira també: http://www.cgt.es/modules.php?name=News&file=article&sid=2579

Contra-Infos 21 / 6 / 05

Els mossos d'esquadra carreguen contra els miners de Iberpotash de Súria durant una concentració

BARCELONA.- Sis miners ferits de diversa consideració és el balanç de la concentració que feien el 21 de juny, els miners d'Iberpotash, en el que era el primer dia de vaga, que encara així, ha estat un èxit total. La vaga ha estat convocada per tots els sindicats presents en el Comitè d'Empresa, donada la gravetat dels fets que ha provocat l'empresa amb l'acomiadament de 14 treballadors. Després d'haver realitzat algunes manifestacions a Súria, Manresa i Barcelona, haver mantingut reunions amb els estaments públics i polítics per a explicar la situació de falta d'un projecte de viabilitat de l'empresa i les mesures repressives de la mateixa contra els treballadors; aquests es veuen forçats a la mobilització ja que han esgotat la resta de camins i per això convoquen la vaga.

Mira també: www.cgt.és.

CGT + Contra-Infos 21 / 6 / 05.

IMPUNITAT POLICIAL

Crida a la Solidaritat amb Juanjo Álvarez

Barcelona.- En Juanjo Álvarez, pare de Pedro Álvarez (assassinat per un policia a l'Hospitalet ara fa 16 anys) ha hagut de pagar una fiança per no entrar a presó per «desacato». S'estan preparant mobilitzacions davant aquesta nova estratègia judicial.

Contra-Infos 21 / 6 / 05

ALLIBERAMENT ANIMAL

Sabotatge contra UPS al barri de la Sagrera

LA SAGRERA / BARCELONA.- «La matinada del dijous 16 de juny, al barri de la Sagrera va ser sabotejada una furgona de la empresa UPS, tacada amb pintura i diverses pintades per l'alliberament animal, a més de punxar-li totes quatre rodes».

Alliberament Animal 21 / 6 / 05

LLUITES CONTRA EL PATRIARCAT

Milers de persones pels drets dels gais i les lesbianes

BARCELONA.- Prop de 5.000 persones van sortir als carrers de Barcelona el passat dissabte 18 de juny per defensar els drets dels gais i les lesbianes. Més concretament, aquesta marxa, pretenia ser la contra-manifestació de la manifestació en favor de la família a Madrid. Durant tot el recorregut es van sentir eslògans en favor de la igualtat i la dignitat del gais i les lesbianes, i en contra del PP. Això sí, una hora abans de la manifestació de Madrid el GTQ (Grupo de Trabajo Queer), va desplegar una pancarta des d'un dels edificis de la Puerta del Sol amb el lema «No a la lesbofòbia». La policia va retirar la pancarta. Mira també http://www.hartza.com.

Contra-Infos 21 / 6 / 05

25 DE JUNY A LES 18H A LA PLAÇA URQUINAONA, BARCELONA
MANIFESTACIÓ CONTRA LA REPRESSIÓ A ITÀLIA

23 DE JUNY A LES 19.30H A LA TECLA SALA, AVDA. JOSEP TERRADELLES 44
PRESENTACIÓ DEL DOCUMENTAL "CASA"
SOBRE LA SITUACIÓ DE L'HABITATGE A HOSPITALET. I DESPRÉS TAULA RODONA

DEL 24 AL 26 DE JUNY A LA GARRIGA
VII FIRA PER CHIAPAS
6 ANYS APRENENT DEL MANAR OBEINT ZAPATISTA

CAIXA MANRESA 2041-00-3278-0040055209 CENTRE D'ESTUDIS JOSEP ESTER BORRÀS
Compte acusació popular fets de Berga

23 DE JUNY A LES 23H A LA ÒPERA, C / JOSEP PRATS 56, HOSPITALET
Festa-solstici autogestió Ràdio Bronka

DIMECRES 22 DE JUNY A LES 11 DEL MATÍ, C / BONAVENTURA 41, LA LLAGOSTA
ATUREM EL DESALLOTJAMENT DEL CSO LOS ERRANTES

DIMECRES 22 A LES 19H A LA PLÇA DE LA CREU ALTA DE SABADELL
CONCENTRACIÓ ANTIMONÀRQUICA PER LA VISITA DELS PRÍNCEPS

DIJOUS 30 DE JUNY A LES 19H A LA PLAÇA DE L'ÀNGEL BARCELONA
MANIFESTACIÓ PELS DRETS DELS MENORS

>>>L'oratge de la setmana vinent

Dimecres 22	Dijous 23	Divendres 24	Dissabte 25	Diumenge 26	Dilluns 27	Dimarts 28

Durant tota la setmana seguiran les temperatures altes, però aniran baixant una mica, deixant de ser tan xafogoses. Durant les tardes creixeran tempestes que a últimes hores de dimecres i dissabte poden arribar a punts del prelitoral i puntualment a la costa, amb llamps i trons.

RECUPEREM LA MEMÒRIA HISTÒRICA

LA VAGA DELS LLOGERS

Al 1931, a Barcelona, desenes de milers de persones es van negar a pagar el lloguer dels seus pisos durant mesos, en la coneguda «Vaga dels lloguers». Això mateix també va ocórrer a d'altres ciutats d'Europa com Glasgow al 1915.